

シグニア アプリの設定・試聴方法 (Bluetoothを使用しない設定)

シグニアアプリの設定方法

iPhone,Androidどちらも可能



おすすめポイントと注意点

- ✓ お持ちのスマホでカンタン操作。(アプリは無料)
- ✓ miniPocketの機能 + **マニュアル指向性** (5Nx以上を両耳の時)
- ✓ サウンドバランスで高域の調整も可能
- ✓ 対象機種 : Nx、px、Intuis3、prompt。CICやIICも可能!
→どの形状でも、低価格帯でも使用可能!

※一部android器種では使用できないケースがあります

- ✓ miniPocketとSignia app (Bluetoothなし) の**併用は不可**

アプリでの試聴方法

- ✓ お店のiPadやタブレットで簡単に器種の違いを説明出来る
- ✓ アプリの画面を見せることで、状況が把握しやすい
- ✓ 「視覚」と「聴覚」でより納得！

【用意するもの】

- ✓ ペアリングしたタブレットとデモ器
- ✓ 周囲に雑音を用意



試聴のポイント

- ✓ 雑音下で体験すると違いがはっきり分かる
- ✓ 切り替える際は、前後左右に移動する
- ✓ 「うるさい体験」と「静かで聞きやすくなる体験」を両方実施
- ✓ カタログを見せながら説明

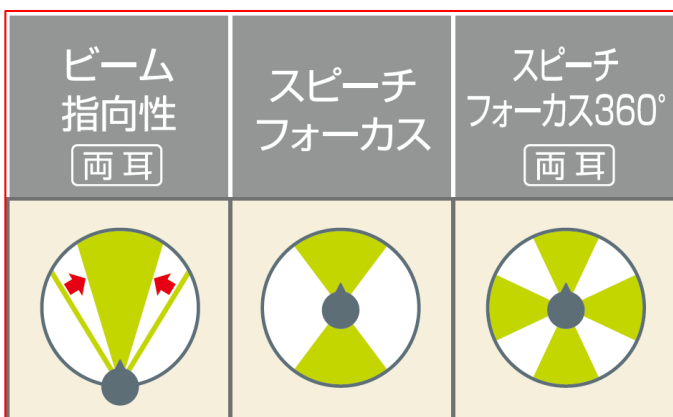

| 安心保証 | 会話 | テレビ | 食事 | アウトドア | おしゃべり | 騒がしい場所での会話 | 固定電話 | カラオケ | 居酒屋 | 聴覚検査 | 車中音 | ロビー騒音 |
|----------------|----------|-----------------------|--------|--------|-----------|--------------|-------------|-------------|-----------|---------------|--------------------|--------------|
| もじもじの時や安心感 | せめ細かい聞こえ | 無縁の音や聞き取りにくい音も聞き取りやすい | 衝撃音を抑制 | 風雑音を抑制 | 自分のこもりを解消 | 前の相手の声にフォーカス | 固定電話を両耳で聞ける | ハイレゾ音楽も楽しめる | 後方の雑音を抑える | 前後の音の方向にフォーカス | 前後左右にフォーカス | 響く音をしっかりと抑える |
| 保証 | チャンネル | Bluetooth | 共用音制御 | 風雑音抑制 | OVP (両耳) | ビーム指向性 (両耳) | マイクオン (両耳) | ハイレゾ音楽 | パワーエンハンス | スピーチフォーカス | スピーチフォーカス360° (両耳) | 双耳音制御 |
| 7年保証 プレミアム | 48ch | Signia | ○ | ○ | Signia | ● | ○ | ○ | ○ | ● | ● | ○ |
| 5年保証 アドバンス | 32ch | Signia | ○ | ○ | Signia | ● | ○ | ○ | ○ | ● | - | - |
| 3年保証 スタンダード | 24ch | Signia | ○ | ○ | Signia | ● | ○ | ○ | - | - | - | - |
| 2年保証 ベーシック | 16ch | Signia | ○ | ○ | - | - | - | - | - | - | - | - |
| 1年保証 バリュー | 16ch | Signia | - | - | - | - | - | - | - | - | - | - |

アプリでの試聴方法～画面の見方～



自動モード
無指向性、指向性を自動切換



無指向性



指向性 (前)
2Nx以下のクラス

マニュアル指向性を使用して、ランクアップのご提案をしてみましょう。

まずは使用するモードの確認を右記でしてください



指向性 (前)
3Nx以上のクラス



指向性 (後)
5Nx以上のクラス



指向性 (横)
7Nxのクラス

アプリでの試聴方法～説明時の注意点～

✓ 機能を紹介するとき、お客様の生活環境に合わせてご紹介しましょう

運転するとき聞きやすくなりますよ！

運転しませんよ

| 機能 | NGワード | お客様目線 |
|--------|---|---|
| ビーム指向性 | <ul style="list-style-type: none"> ✓ 前から聞きやすくなる ✓ うるさいところで聞きやすくなる | <ul style="list-style-type: none"> ✓ デイサービスで。 ✓ 習い事で先生の声が。 |
| 後ろの指向性 | <ul style="list-style-type: none"> ✓ 後ろから聞きやすくなる ✓ 運転中に聞きやすくなる | <ul style="list-style-type: none"> ✓ 車いすを押しってもらうとき ✓ 夫婦でウォーキングのとき |

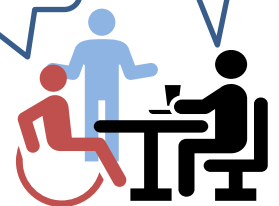

下線のある部分はお客様の生活環境に合わせて、言い回し等変えてみましょう

アプリでの試聴方法の手順

| 位置 | トーク | アプリ |
|--|---|--------------------------|
| <p>約1m</p> <p>雑音</p> <p>声の大きさ：普通 話し方：ハッキリと</p> | <ul style="list-style-type: none"> ✓ まずは正面の声の大きさがちょうどいいか？ ✓ 今の補聴器は自動で聞きやすくしてくれます ✓ では、わざと少しうるさくしますよ ✓ 昔の補聴器はこのようにたくさんの音が入ってきます | |
| <p>約2mと少し離れてみる</p> <p>声の大きさ：普通 話し方：ハッキリと</p> | <ul style="list-style-type: none"> ✓ ではこちらの機能に切り替えてみます ✓ 周りがグッと静かになって、私の声がしっかりと聞こえるようになりましたね ✓ 先ほどおっしゃっていた、<u>集会場での集まりなど、騒がしいときに楽になりますよ</u> ✓ でも会話は前からだけではないですよ？ | <p>スライドさせて指向性の幅を狭くする</p> |
| <p>約2mと少し離れてみる</p> <p>声の大きさ：普通 話し方：ハッキリと</p> | <ul style="list-style-type: none"> ✓ もう一度全体から聞こえるようにして後ろか話します ✓ 聞こえると思いますが、周りも騒がしいですね ✓ 切り替えると、 後ろの私の声がしっかり聞こえますね ✓ <u>車いすです後ろから話しかけられても大丈夫ですね。</u> | |
| <p>約2mと少し離れてみる</p> <p>声の大きさ：普通 話し方：ハッキリと</p> | <ul style="list-style-type: none"> ✓ 前と後ろと来たので、今度は横です。 ✓ 全体にすると騒がしいですが、 横に切り替えると聞きやすくなりますね ✓ <u>電車の中で横並びに座っても聞きやすいですね！</u> <p>ここまでで3Nx以上を勧めやすくなります。 でも高い…と言われたら。。</p> | |
| <p>約2mと少し離れてみる</p> <p>雑音を斜め前から。ビームと比較すると◎</p> | <ul style="list-style-type: none"> ✓ 2Nxのクラスでもこのようになりますよ！ ✓ <u>2週間のレンタルも出来るので、最初の1週間は2Nx、次の1週間は3Nxにして、自宅で試してみませんか？</u> | |

シグニア アプリの再設定 (Bluetoothを使用しない設定)

接続デモ器を変更したい

聴力や希望の形状などで、試聴器を変更する際、アプリの再設定が必要になります。

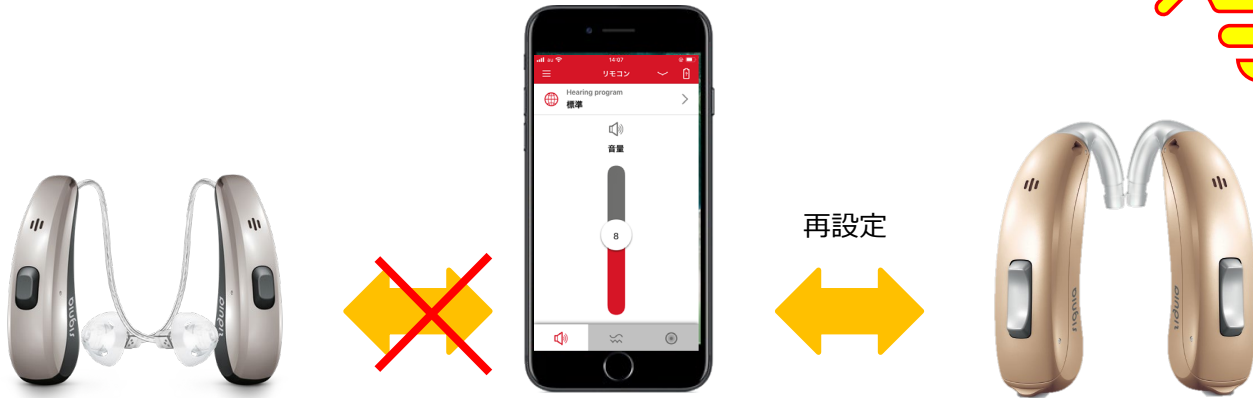

シグニアアプリの再設定方法



- ✓ ⑥以降は最初の設定と同じなので、カンタン♪
- ✓ 同時に電池を入れて3分以内にペアリングを開始すれば、複数台を一度に接続可。(予備の補聴器など)